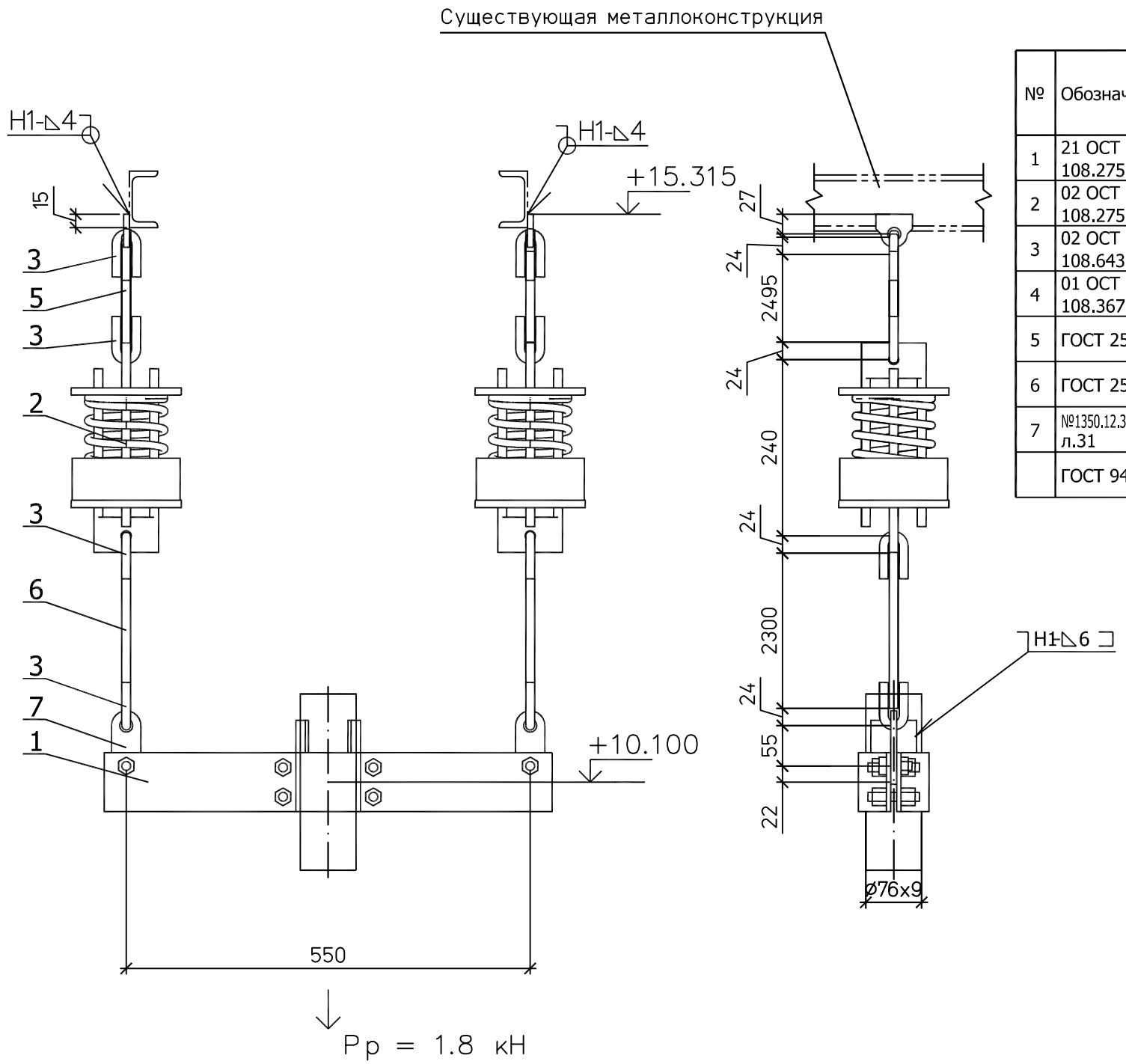

Спецификация на 1 комплект

№	Обозначение	Наименование	Кол	Материал	Масса ед.	Масса общ.	Примечание
1	21 ОСТ 108.275.56-80	Блок хомутовый 76	1	Сборный	5.37	5.37	
2	02 ОСТ 108.275.58-80	Блок пружинный	2	Сборный	6.00	12.00	
3	02 ОСТ 108.643.01-80	Ушко	8	20 ГОСТ 1050-88	0.12	0.96	
4	01 ОСТ 108.367.37-80	Проушина	2	Вст3пс5 ГОСТ14637-89	0.10	0.20	
5	ГОСТ 2590-2006	Круг Ø12 L = 2495	2	20 ГОСТ 1050-88	2.22	4.44	L уточнить на монтаже
6	ГОСТ 2590-2006	Круг Ø12 L = 2300	2	20 ГОСТ 1050-88	2.04	4.08	L уточнить на монтаже
7	№1350.12.38А-30UHJ-1600-TD л.31	Серьга 12х10	2	С345-3 ГОСТ 27772-88	0.239	0.50	
	ГОСТ 9467-75	Электроды		Э42А		0.25	

Итого 27,8 кг

План расположения

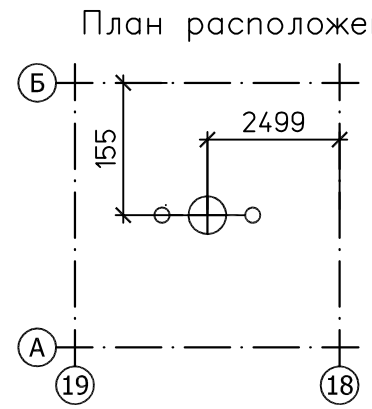

Характеристики пружины										
Табличные данные			В монтаж. сост.		В рабочем сост.		В холод. сост.		Нагрузка на пружину при гидроисп. Рг. кН	Нагрузка на несущие конструкции Р, кН
Допускаемая рабочая нагрузка Рмакс.кН	Прогиб при допускаемой раб. нагр. Lмакс.мм	Высота пружины в своб. сост. Нсв. мм	Высота пружины Нмонт.мм	Нагрузка на пружину Рмонт.кН	Высота пружины Нраб. мм	Нагрузка на пружину Рраб.кН	Высота пружины Нхол. мм	Нагрузка на пружину Рхол.кН		
1.26	70	143	105	0.7	95	0.9	104	0.71	1.8	2.7

1. Монтажный чертеж №1350.12.38А–30UHJ–1600–TD л.33.
2. Технические требования к сварке деталей опор трубопроводов смотрите ОСТ 108.275.50–80.

Изм.	Кол.уч.	Лист	№док.	Подп.	Дата	1350.12.38А–30UHJ–1600–TD			
						Объекты III очереди строительства ЗАО СГК (ТЭЦ)			
						Трубопроводы машзала БВД в осях 16–28 в рядах А–В и внутристанционные трубопроводы	Стадия	Лист	Листов
							р	35.1	
Н. контр.		Михеев				Рециркуляция ПЭН ВД №№8,9. Часть 2/2. Пружинная подвеска 31.	ОТКРЫТОЕ АКЦИОНЕРНОЕ ОБЩЕСТВО ИНСТИТУТ ТЕПЛОЭЛЕКТРОПРОЕКТ НИЖНИЙ НОВГОРОД		
Проверил		Шкитилева							
Разработал		Сапонджян							

Взам. инв. №

Подпись и дата

Инв. № подл. 83547